



Plataforma Virtual Educativa sobre Gobernanza y Transparencia en
el Sector Forestal

INTRODUCCIÓN A LA LEGISLACIÓN FORESTAL Y DE FAUNA SILVESTRE EN EL PERÚ



*Lucila Pautrat
Febrero 2011*

CONTENIDO



- I. El Sector Forestal y de Fauna Silvestre en el Perú***
- II. Marco Conceptual***
- III. Antecedentes de la Legislación Forestal en el Perú***
- IV. La Política Forestal y de Fauna Silvestre en el Perú***
- V. Articulación con otros Marcos Normativos a nivel nacional***
- VI. La Legislación Forestal en el Perú***
 - Patrimonio Nacional Forestal y de Fauna Silvestre***
 - Recursos Forestales y de Fauna Silvestre***
 - Ordenamiento Forestal***
 - Títulos Habilitantes***

CONTENIDO



VI. La Legislación Forestal en el Perú

- ***Manejo Forestal***
- ***Fauna Silvestre y Biodiversidad***
- ***Bosques en Tierras Comunales***
- ***Supervisión y Control Forestal***

VII. Institucionalidad Forestal y de Fauna Silvestre

VIII. Tratados Internacionales:

- ***CITES***
- ***CDB***
- ***Anexo 18.3.4 Sobre Manejo Forestal en el marco del Protocolo de Enmienda al APC Perú – USA.***

Tema I: EL SECTOR FORESTAL Y FAUNA SILVESTRE EN EL PERÚ



LA CUENCA AMAZÓNICA:

• Región de **importancia global** (más de 7 millones de Km², 40% de la superficie de América del Sur)

Contiene los **bosques húmedos tropicales más extensos** del planeta,

El **sistema fluvial** más importante en términos de caudal

El principal sistema mundial de **captura de carbono**;

Alta variedad de **recursos genéticos vitales** para la seguridad alimentaria futura y la prospección biomédica;

Complejidad de **ecosistemas y paisajes** únicos,
Excepcional **diversidad de especies** de flora, fauna e invertebrados.





IMPORTANCIA DE LA CUENCA AMAZONICA

- Regulación de procesos ecológicos y climáticos de gran escala (El Niño, Ciclos Hidrológicos y el Calentamiento Global).
- Los bosques y recursos hidrobiológicos proporcionan bienes y servicios ambientales de incalculable valor económico, industrial, comercial, de subsistencia, cultural y estético,
- Sustentan a una población no menor a 30 millones de habitantes de 8 países, incluidas más de 350 etnias y pueblos indígenas.
- 60% de la población amazónica depende de la carne de monte y la pesca como la principal fuente de proteína para su alimentación
- Recursos Genéticos para Bioprospección médica y soberanía alimentaria
- Servicios Ambientales (Captura de CO₂, fotosíntesis, otros)

PRIORIDADES DE CONSERVACIÓN DE LA BIODIVERSIDAD EN LAC

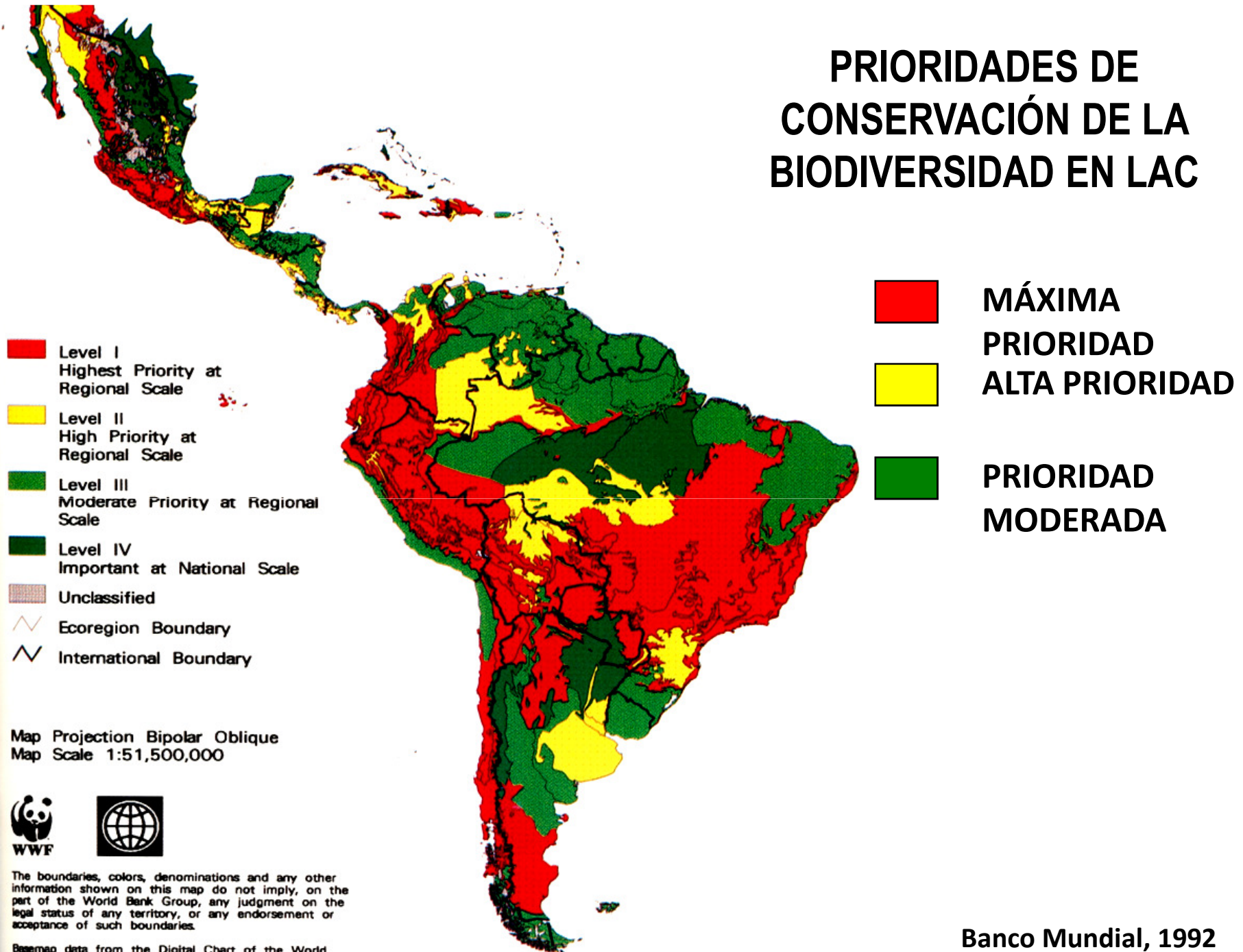

Banco Mundial, 1992

LO FORESTAL:

- *Bosques Naturales*
- *Plantaciones Forestales*
- *Tierras Forestales*
- *Tierras de Protección*
- *Fauna Silvestre*
- *Biodiversidad*
- *Procesos Ecológicos*
- *Servicios Ambientales*
- *Poblaciones humanas que viven y dependen de los bosques para su sobrevivencia*



ORDENAMIENTO FORESTAL

- BPP: 27 millones ha
- Concesiones Forestales: 7 millones ha
- ANP: 14 millones ha
- Tierras de CCNN y Campesinas: 12 millones ha
- Predios Privados:?? (Ausencia de un Catastro Rural de los Predios Agrícolas y pecuarios)
- Tierras del Estado

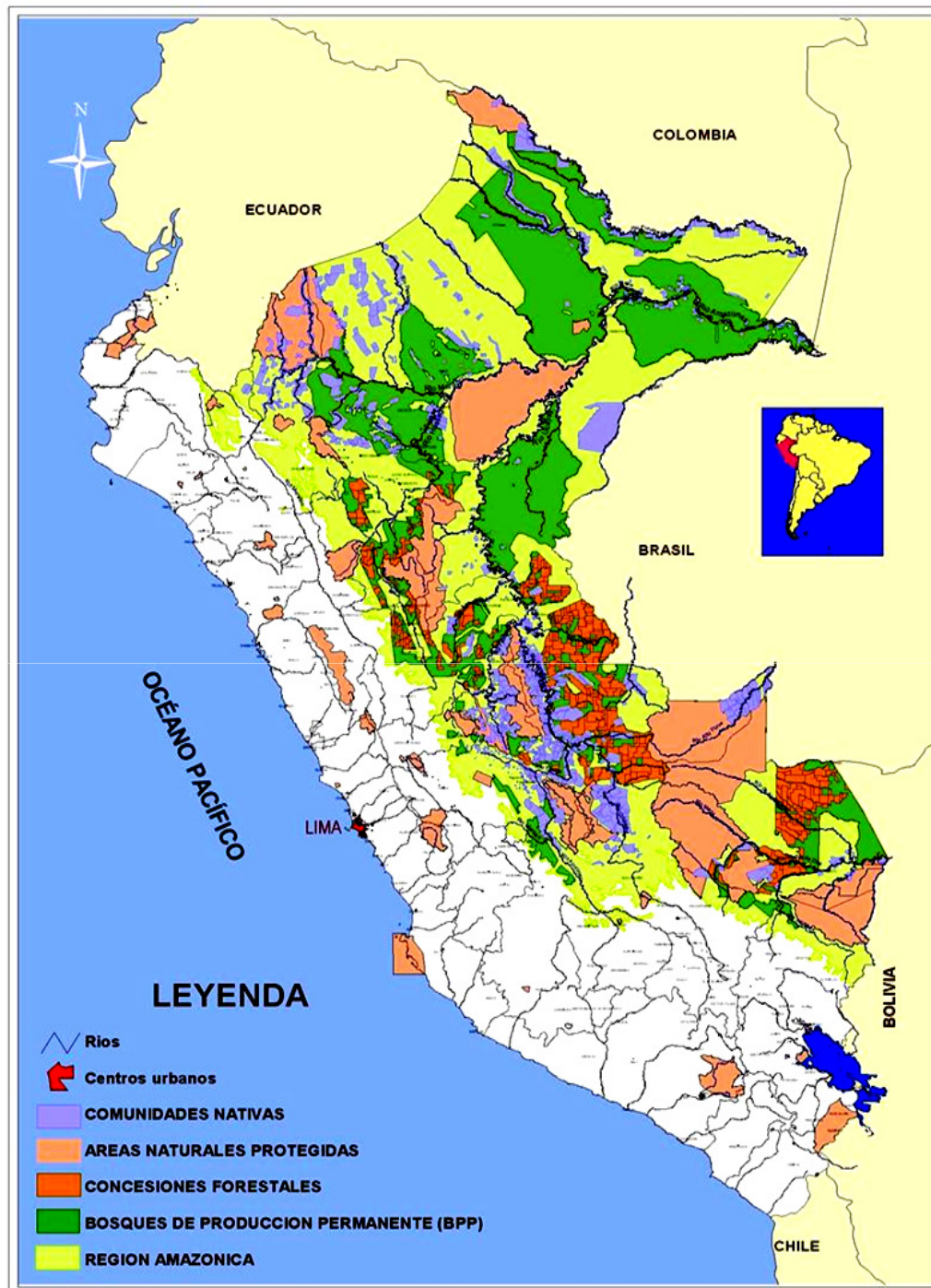

BOSQUES DE PRODUCCION PERMANENTE (2010)

CUADRO ACTUAL DE LAS AREAS DE LOS BOSQUE DE PRODUCCION PERMANENTE

DEPARTAMENTO	NORMA LEGAL	SUPERFICIE (ha)
Ayacucho	RM 549-2002-AG	145 765.78
Cusco	RM 549-2002-AG	171 644.00
Huanuco	RJ 096-2008-INRENA	622 439.00
Loreto	RM 521-2009-AG	9 302 102.20
Madre de Dios	RJ 292-2006-INRENA	1 935 162.00
Puno	RJ 296-2005-INRENA	24 998.00
San Martin	RJ 182-2008-INRENA	1 122 131.00
Ucayali	RJ 297-2008-INRENA	3 539 783.00
Loreto-Ucayali *	RJ 290-2008-INRENA	899 422.00
Total		17 763 446.98

(*) BPP Biabo Cordillera Azul

DGFFS, MINAG. 2010.

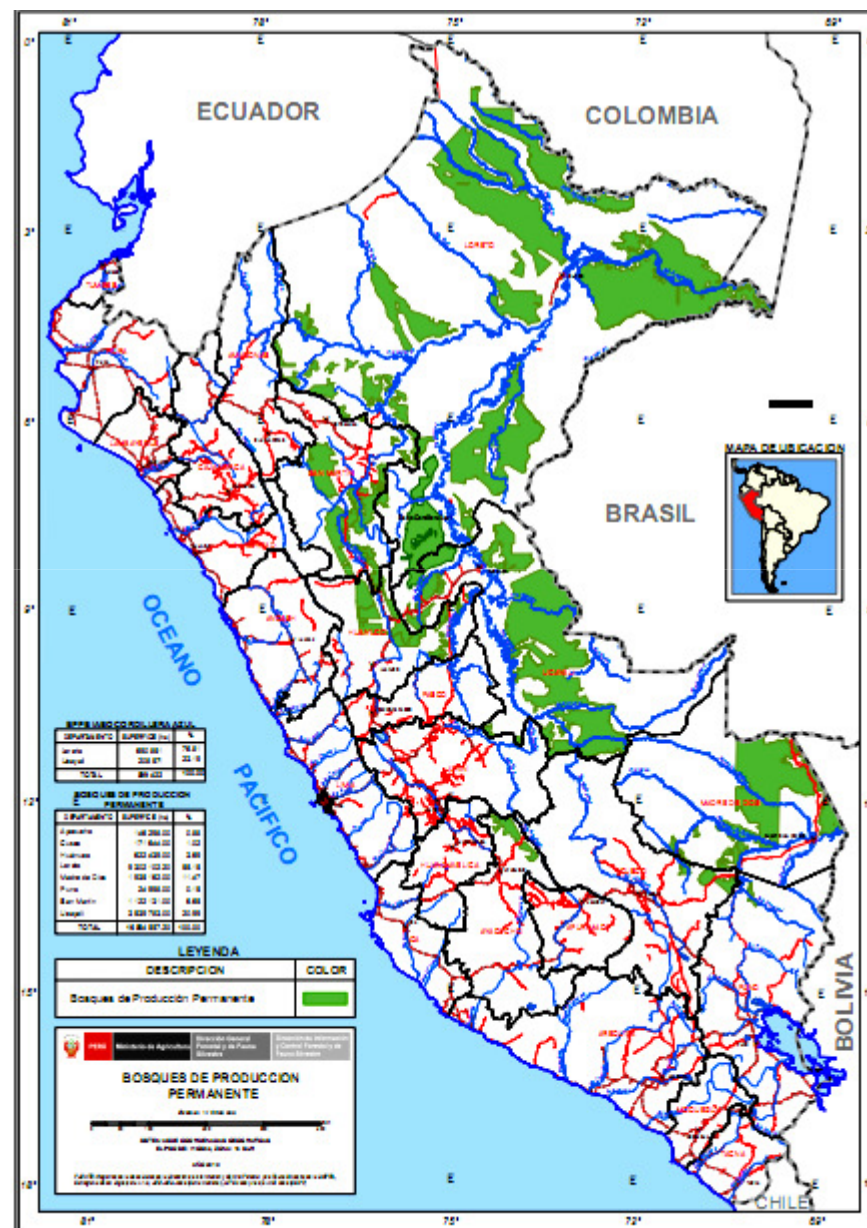

AMENAZAS A LA AMAZONÍA

- Aprox. 15% de la Cuenca Amazónica ha sido deforestada
- Pérdida de la cobertura forestal original.
- Pérdida de hábitat críticos para especies amenazadas y endémicas
- Expansión de las fronteras agrícolas y ganaderas,
- Incendios / Actividades ilícitas
- Actividades extractivas de alto impacto ambiental y social (petróleo, minería, tala ilegal, sobre pesca)
- Colonización no planificada y extensiva
- Megaproyectos de infraestructura vial y energética
- Especies invasoras.

7' 171,553.98 ha
DEFORESTADAS
(INRENA, 2005)

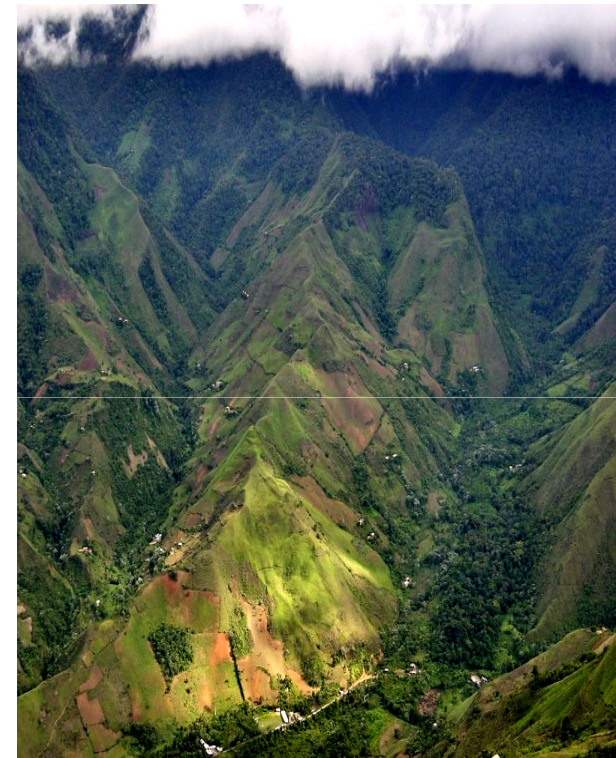
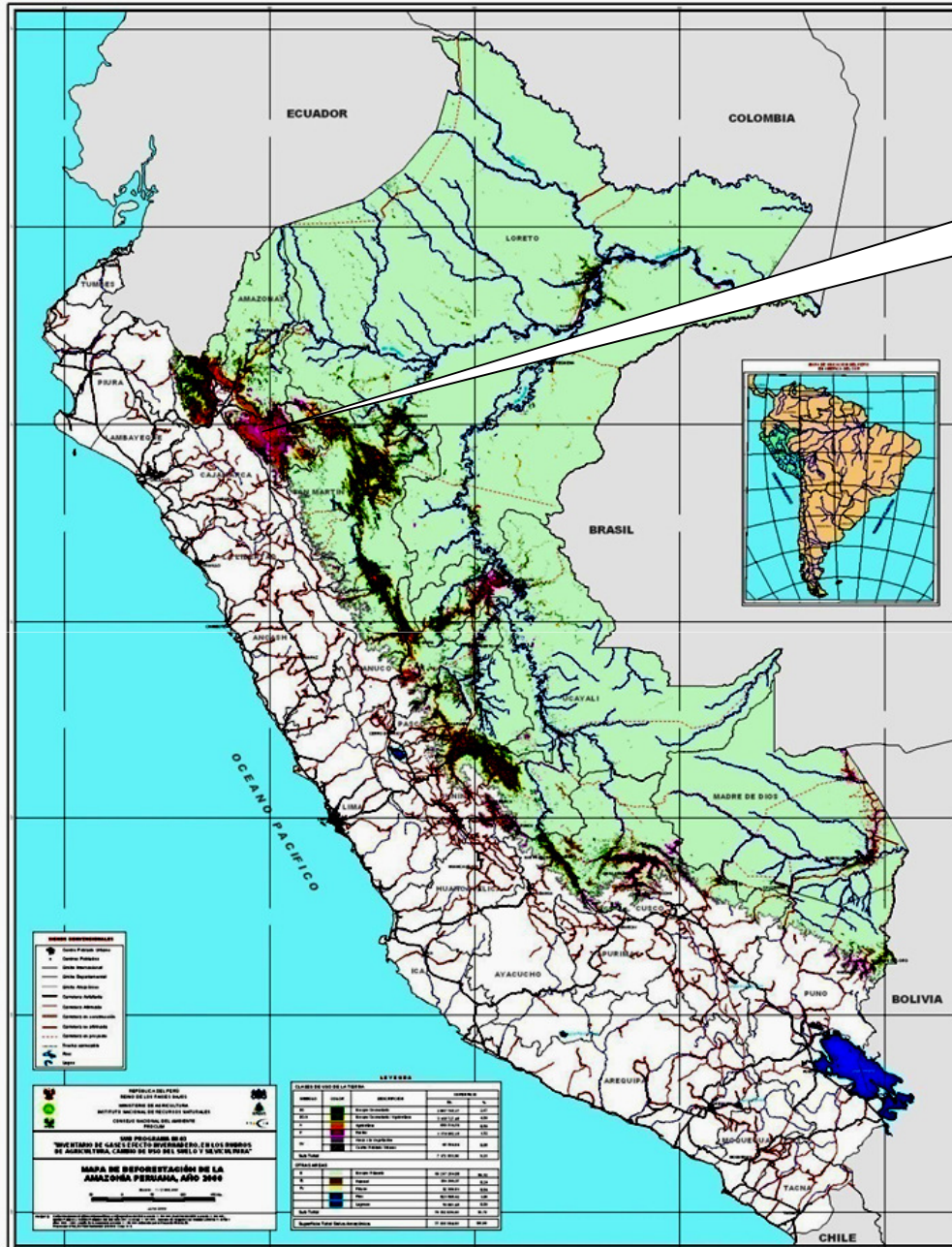

- Ocupación informal
- Incremento de los cultivos de coca

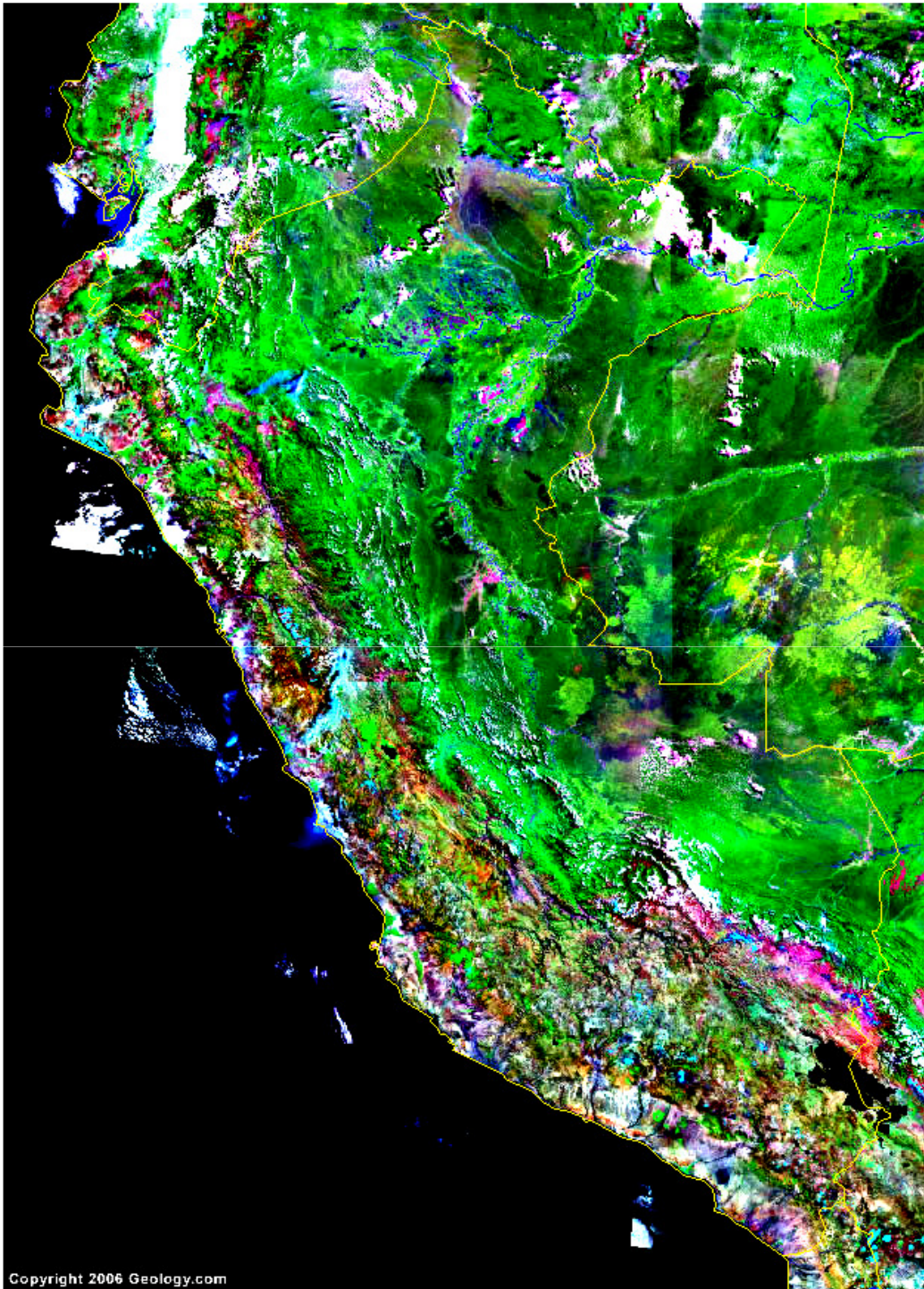

Copyright 2006 Geology.com



Muchas gracias!!...