

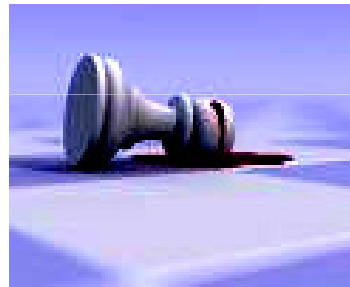

Instituto de Políticas Públicas
Regulación y
Desarrollo Sostenible

ANALYSIS AND PERSPECTIVES OF THE PERUVIAN FOREST SECTOR 2008 – 2009



15th Illegal Logging Stakeholder Update
20th – 21st January 2010
Chatham House, 10 St James's Square, London

Lucila Pautrat, 2010

PERU:

Economía peruana

La producción del Perú tuvo una tendencia decreciente desde el estallido de la crisis hasta los primeros meses del 2009, pero luego comenzaron a verse cifras en azul.

Evolución mensual de la producción nacional 2007-2009 (variación % respecto de similar periodo del año anterior)

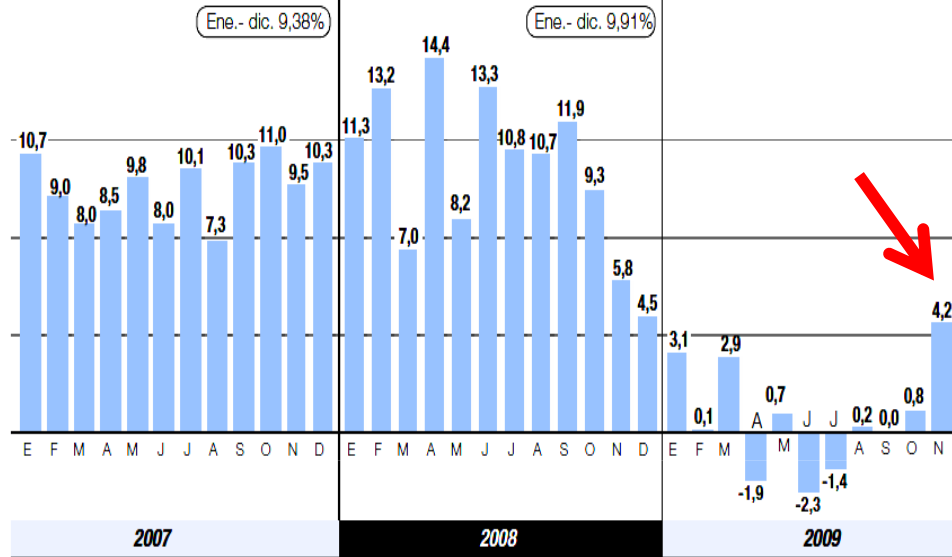

Fuente: INEI

EL COMERCIO

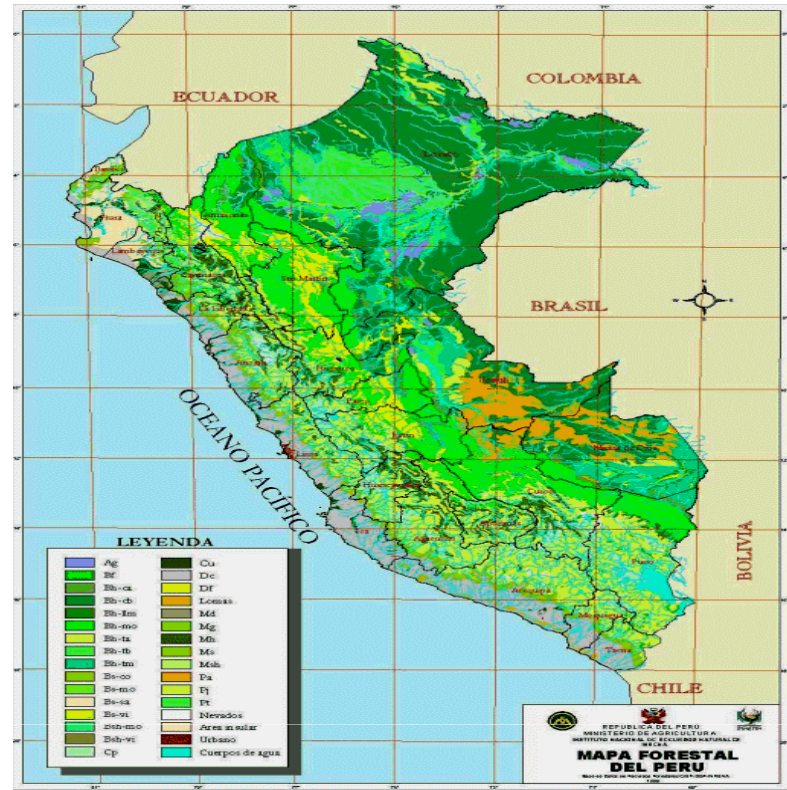

TOWARDS A CRISIS OF GOVERNABILITY?

In Dec. 2009:
Ombudsman reported 267 Conflicts

49 % Socio - Environmental Conflict: Mining & Oil (Forest & Indigenous lands)

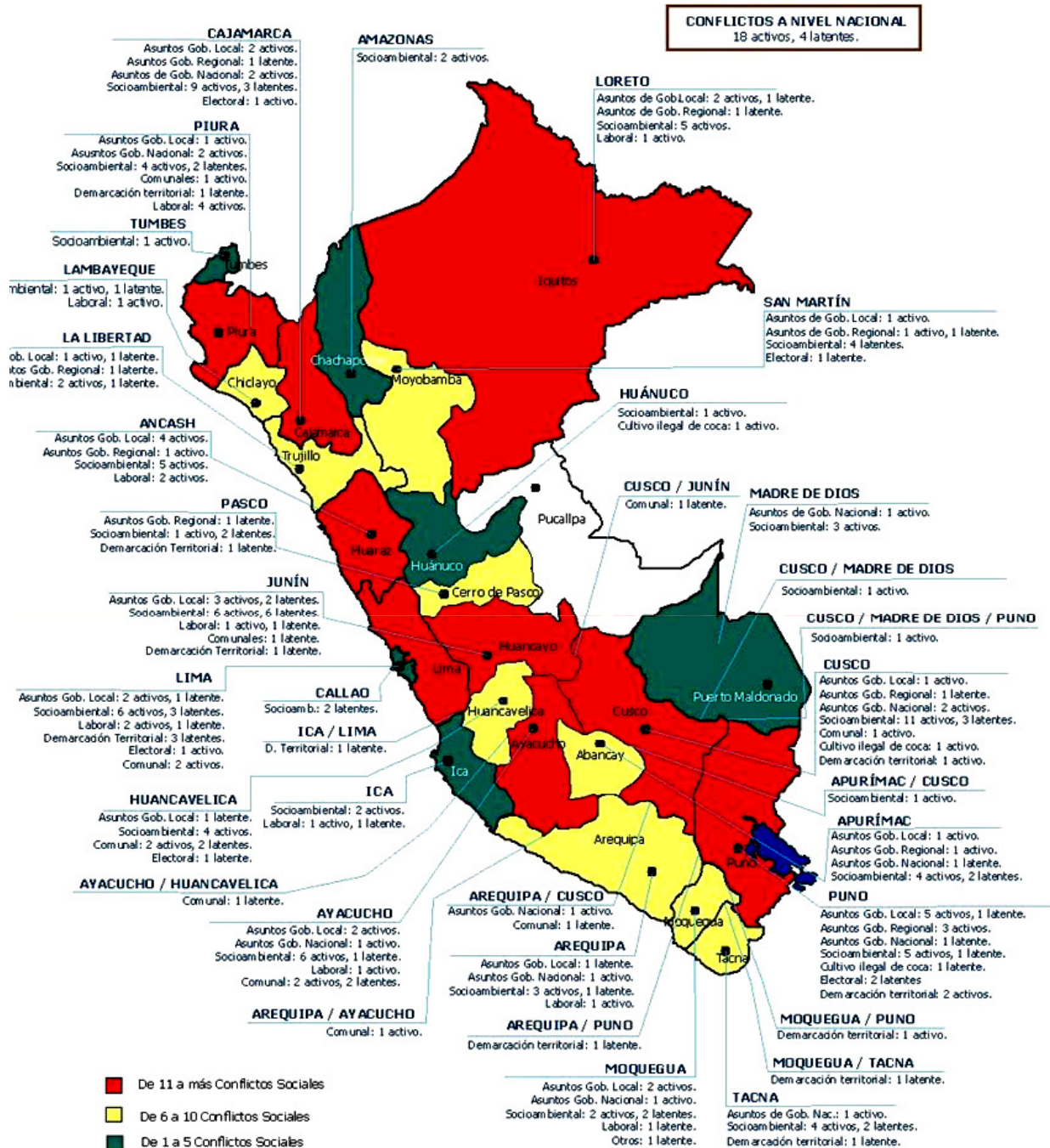

**7'171,553.98 ha
DEFORESTED
(INRENA, 2005)**

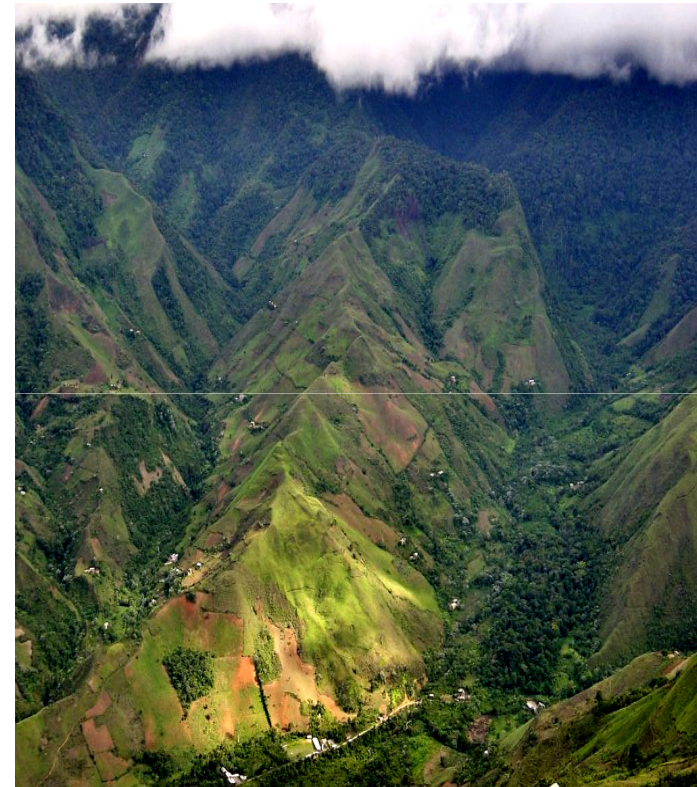
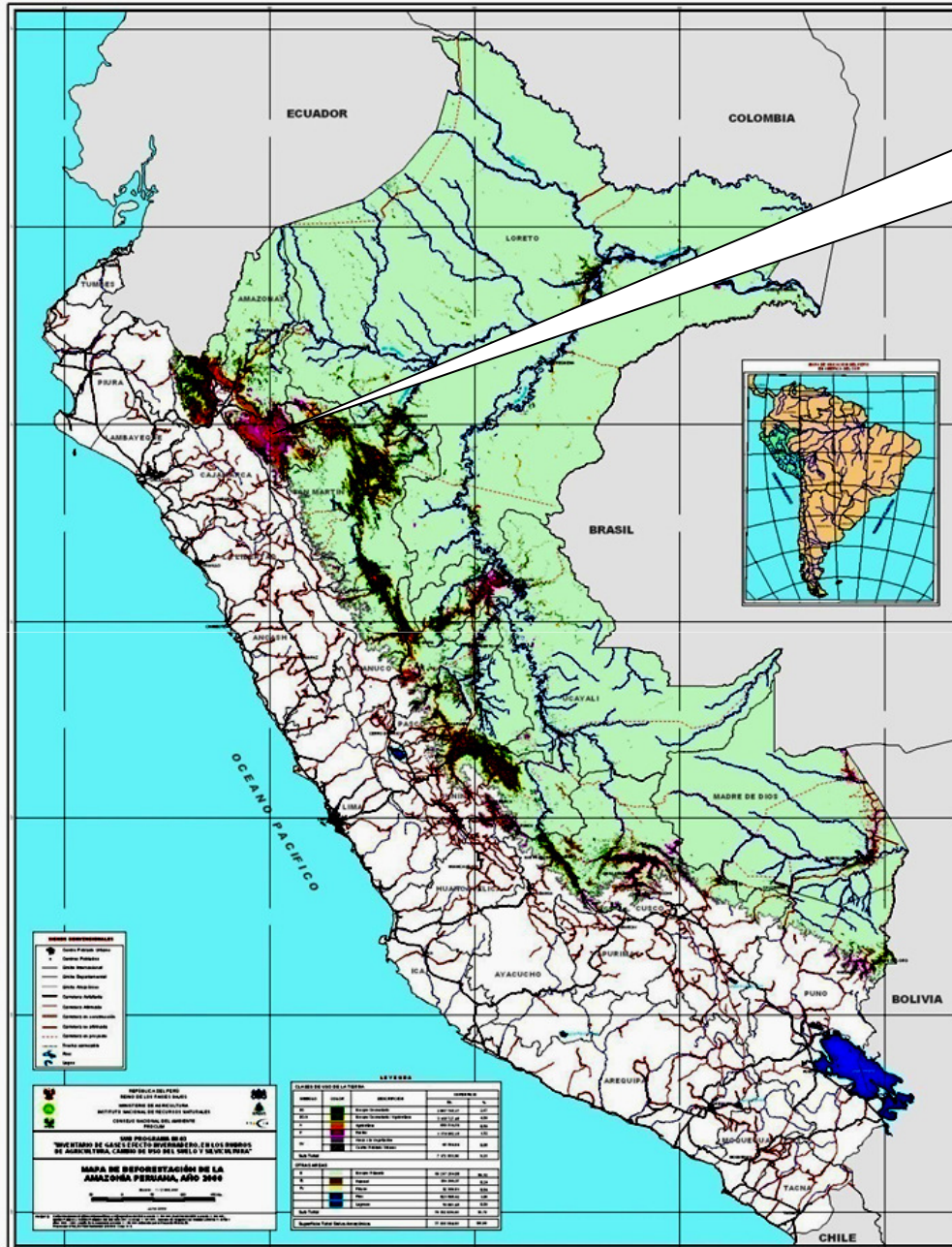

**-Informal Occupation
-Illegal crops of coca leaves**

ILLEGAL LOGGING IN PERU:

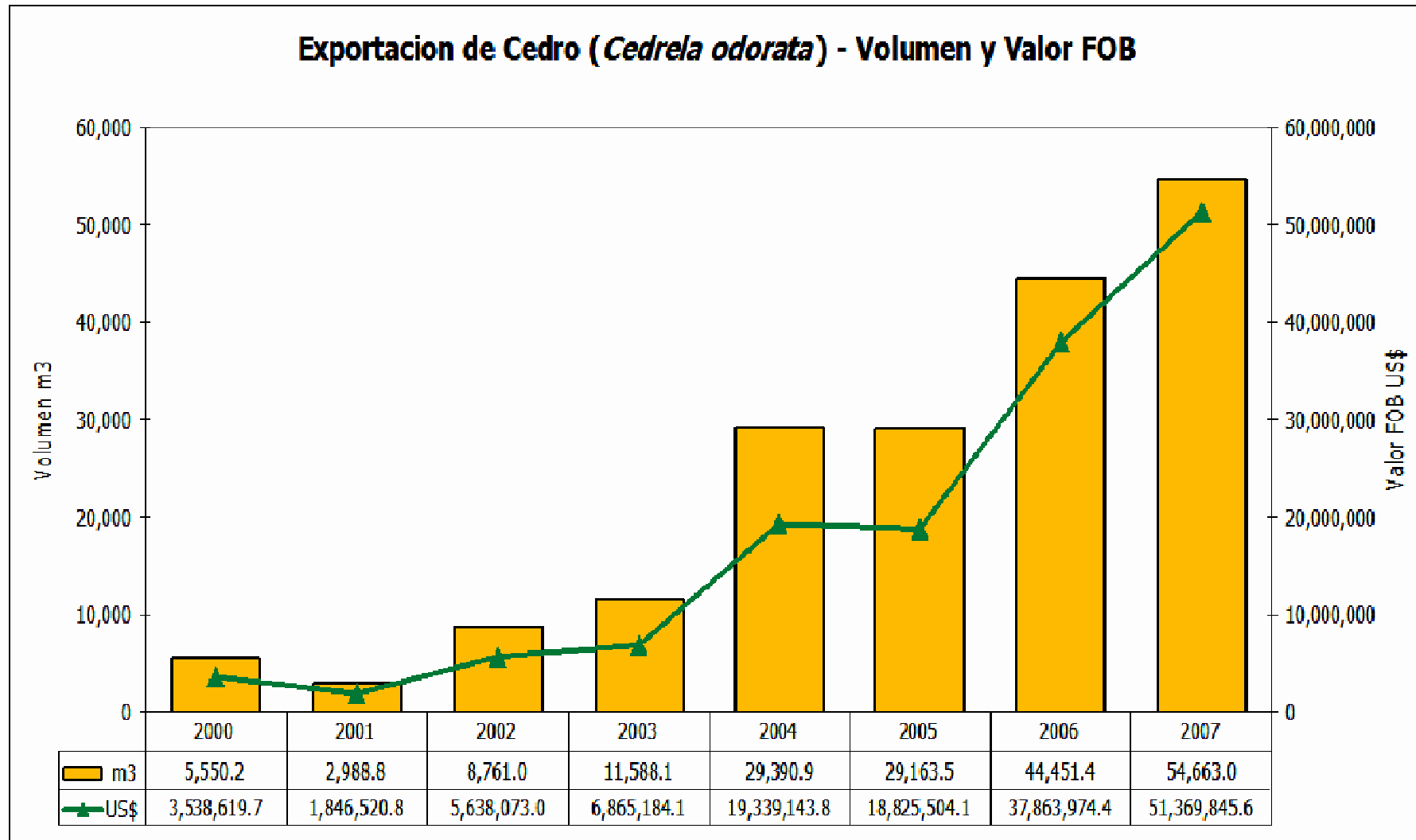

Fuente: IFFS – INRENA, 2008

IMPACTS OF ILLEGAL LOGGING

SOCIAL:

- Violation of Indigenous communities' rights
- Health problems and poverty
- Forced labour & exploitation

ENVIRONMENTAL:

- Deforestation / Biodiversity loss
- Land use change
- Soil and water contamination
- Breaches into National Protected Areas

ECONOMICS:

- Tax evasion
- Money 'laundering'
- Wood traffic
- Loss of natural resources



El Comercio

EDITORIAL

PONER EN VALOR LOS RECURSOS NO UTILIZADOS

El síndrome del perro del hortelano

Alan García Pérez

Presidente de la República



El reclamo por la titulación de la vivienda es muy grande. Cada peruano sabe que con una propiedad legalizada, vendible, hipotecable o transmisible por herencia puede mejorar su situación. Pero el Perú como conjunto tiene el mismo problema y no lo sabe. Muchos de sus bienes no se pueden poner en valor, ni vender, ni se puede invertir en ellos, ni generar empleos con ellos.

Hay millones de hectáreas para madera que están ociosas, otros millones de hectáreas que las comunidades y asociaciones no han cultivado ni cultivarán, además cientos de depósitos minerales que no se pueden trabajar y millones de hectáreas de mar a los que no entran jamás la maricultura ni la producción. Los ríos que bajan a uno y otro lado de la cordillera son una fortuna que se va al mar sin producir energía eléctrica. Hay, además, millones de trabajadores que no existen, aunque hagan labores, pues en su trabajo no les sirve para

ILUSTRACIÓN: VÍCTOR AGUILAR



con el pueblo de Ayabaca, que tiene más recursos mineros que la mina de Cuajone en el sur, pero que vive la mayor pobreza. Y es que allí el viejo comunista anticapitalista del siglo XIX se disfrazó de proteccionista en el siglo XX y cambia otra vez de camiseta en el siglo XXI para ser medioambientalista. Pero siempre anticapitalista, contra la inversión, sin explicar cómo, con una agricultura pobre, se podría dar un salto a un mayor desarrollo.

Y contra el petróleo, han creado la figura del nativo selvático 'no conectado'; es decir, desconocido pero presumible, por lo que millones de hectáreas no deben ser exploradas, y el petróleo peruano debe quedarse bajo tierra mientras se paga en el mundo US\$90 por cada barril. Es preferible para ellos que el Perú siga importando y empobreciéndose.

Un cuarto tema es el del mar; Japón tiene menos riqueza pesquera pero come cinco veces más pescado por año y por habitante que el Perú, porque ha desarrollado su maricultura. Pero aquí, cada vez que se quiere otorgar un lote de mar para que un inversionista ponga sus jaulas de crianza artificial, aumente la producción y cree trabajo, reaccionan los pescadores

E
jo h
para
mal
bajo
ni a l
soci
pen
gún
trab
lo ló
vo p
mic
ten
cho
seg
Es n
fort
font
E
se o
"Ha
los
la m
mal
que
de
em
jado
peor
T
"Si
toda
dev

Proyectos Hidroeléctricos con Potencial para la Exportación al Brasil

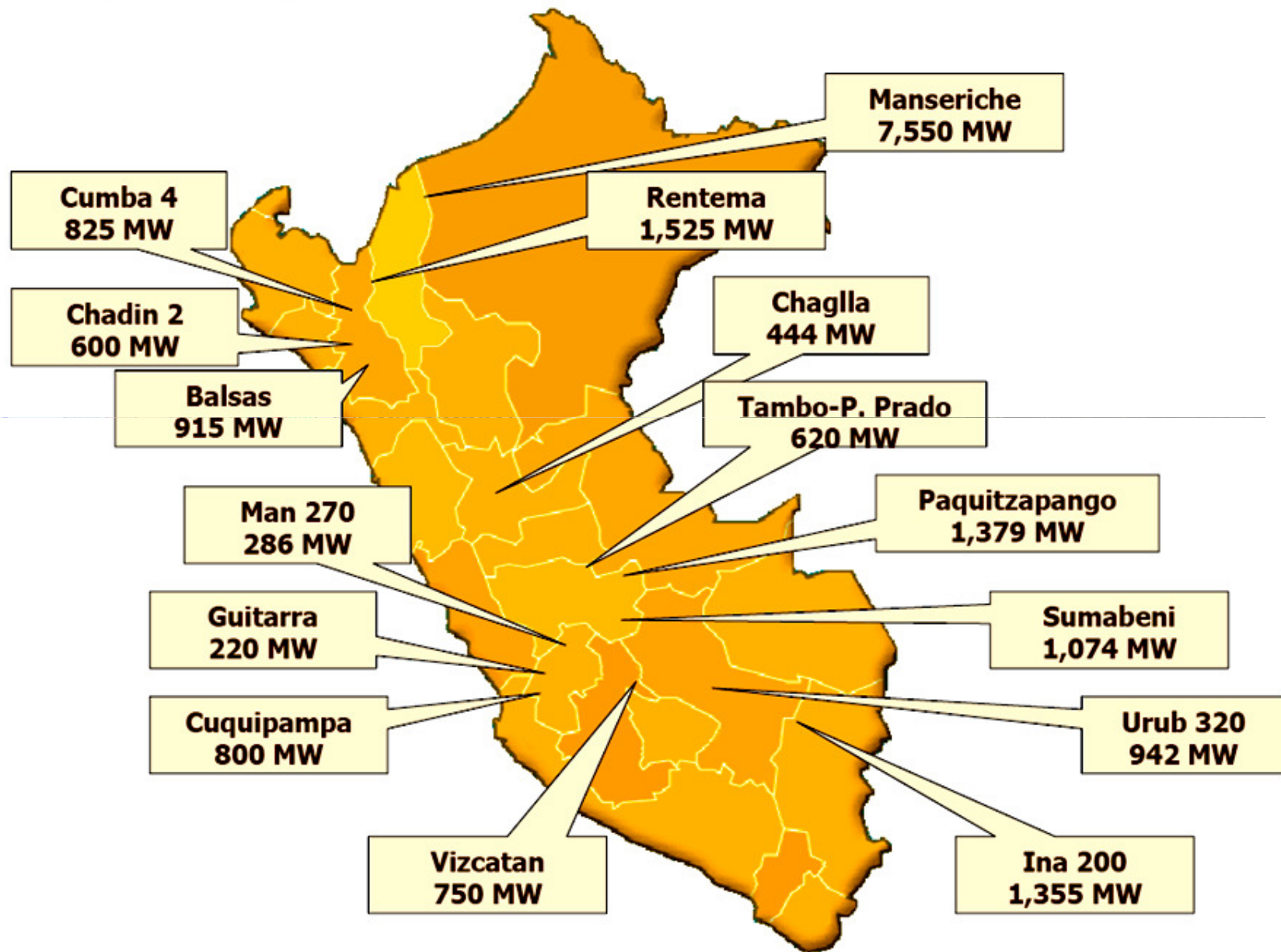

June 11th, 2009: The Ombudsman Office report:

- 11 Indigenous people dead
- 23 Policemen dead
- 197 people hurt in several local hospitals
- 79 people arrested



enlace nacional
TELESAT BAGUA



Viernes 5 de Junio El Reposo, Bagua, Amazonas.
Tres indígenas muertos por impactos de bala y haber sido quemados .

CONCLUSIONS:

- Peruvian citizens perceived the government as absent, incoherent and arbitrary
- Forest Annex (Peru – USA FTA) promotes governance and aims to eradicate illegal logging
- However it was misused by the government to implement structural reforms, which promoted private investments in biofuels, mining and oil production, and breached the rights of indigenous communities
- Economic policy is one of the factors increasing social conflicts



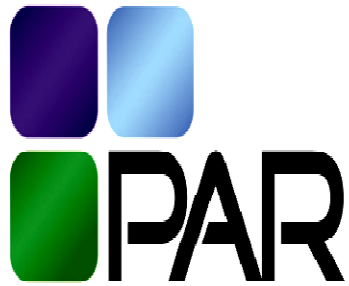

Instituto de Políticas Públicas
Regulación y
Desarrollo Sostenible

Thank you!..

Lucila Pautrat
lpautrat@par.org.pe